

V Ý R O Č N Í Z P R Á V A

za rok 2022

Obsah

| | | |
|-----|---|---|
| 1 | Základní údaje | 3 |
| 2 | Zpráva představenstva společnosti za rok 2022 | 3 |
| 3 | Zpráva vedení společnosti za rok 2022 | 3 |
| 4 | Zpráva dozorčí rady k společnosti za rok 2022 | 3 |
| 5 | Roční účetní závěrka za rok 2022 | 3 |
| 5.1 | Rozvaha v plném rozsahu | 3 |
| 5.2 | Výkaz zisků a ztrát v plném rozsahu | 3 |
| 5.3 | Přehled o peněžních tocích (cash flow) | 3 |
| 5.4 | Přehled o změnách vlastního kapitálu | 3 |
| 5.5 | Příloha roční účetní závěrky | 3 |
| 5.6 | Zpráva auditora | 4 |
| 6 | Zpráva pro akcionáře společnosti | 4 |
| 7 | Informace o statutárních orgánech a vedení společnosti | 4 |
| 7.1 | Představenstvo | 4 |
| 7.2 | Dozorčí rada | 4 |
| 7.3 | Vedení společnosti | 4 |
| 7.4 | Organizační struktura společnosti | 5 |
| 8 | Přílohy | 5 |
| 8.1 | Příloha k roční účetní závěrce za rok 2022 | 5 |
| 8.2 | Rozvaha v plném rozsahu za rok 2022 | 5 |
| 8.3 | Výkaz zisků a ztrát v plném rozsahu za rok 2022 | 5 |
| 8.4 | Zpráva představenstva o vztazích mezi propojenými osobami za rok 2022 | 5 |
| 8.5 | Výrok a zpráva auditora za rok 2022 | 5 |

1 Základní údaje

| | |
|-------------------|---|
| Obchodní jméno: | VKS Pohledští Dvořáci a.s. |
| Sídlo: | Hamry 1584, 580 01 Havlíčkův Brod |
| Právní forma: | akciová společnost |
| Datum vzniku: | 19. 12. 2000 |
| Zapsáno u: | obchodního rejstříku vedeného Krajským soudem v Hradci Králové, oddíl B, vložka 2159 |
| IČO: | 25945891 |
| DIČ: | CZ25945891 |
| Bankovní spojení: | 78-7811660207/0100 |
| Základní kapitál: | 1 000 000 Kč |

2 Zpráva představenstva společnosti za rok 2022

Představenstvo se scházelo pravidelně a vyhodnocovalo průběžně hospodářský výsledek společnosti, navrhovalo řešení a ukládalo vedení úkoly. Práci jednotlivých členů představenstva lze hodnotit jako dobrou.

3 Zpráva vedení společnosti za rok 2022

Hlavním úkolem pro vedení společnosti v roce 2022 byla příprava na rozsáhlou rekonstrukci provozu výroby, která byla zahájena v listopadu 2022, zajištění výrobků pro zákazníky během odstávky v roce 2022. Společnost znovu úspěšně obhájila certifikát podle normy EN ISO 9001:2015 a certifikáty GMP+ a BEZ GMO.

4 Zpráva dozorčí rady k společnosti za rok 2022

Dozorčí rada po přezkoumání výsledků hospodaření za rok 2022 neshledala v práci vedení společnosti žádné nedostatky.

5 Roční účetní závěrka za rok 2022

5.1 Rozvaha v plném rozsahu

Je přílohou výroční zprávy.

5.2 Výkaz zisků a ztrát v plném rozsahu

Je přílohou výroční zprávy.

5.3 Přehled o peněžních tocích (cash flow)

Je přílohou výroční zprávy.

5.4 Přehled o změnách vlastního kapitálu

Je přílohou výroční zprávy.

5.5 Příloha roční účetní závěrky

Je přílohou výroční zprávy.

5.6 Zpráva auditora

| | |
|------------------|-----------------------------|
| Auditor: | Ing. Petr Špička |
| Číslo oprávnění: | 1453 |
| Výrok auditora: | je přílohou výroční zprávy. |

6 Zpráva pro akcionáře společnosti

| | |
|---|--|
| Veřejně obchodovatelné akcie: | nevydány. |
| Veřejně obchodovatelné dluhopisy: | nevydány. |
| Veřejně obchodovatelné podílové listy: | nevydány. |
| Přehled hlavních akcionářů v roce 2022: | jediným akcionářem je Nataneta a.s., IČ: 04886968. |
| Přehled obchodů s cennými papíry společnosti v roce 2022: | akcie společnosti nejsou veřejně obchodovatelné a v roce 2022 se s nimi neobchodovalo. |

7 Informace o statutárních orgánech a vedení společnosti

7.1 Představenstvo

| | |
|----------------|-----------------------------|
| Předseda: | Ing. Miroslav Hnilička |
| Místopředseda: | Ing. Hana Hniličková |
| Člen: | Ing. Aneta Natálie Brychová |

7.2 Dozorčí rada

| | |
|-------|--------------|
| Člen: | Václav Bárta |
|-------|--------------|

7.3 Vedení společnosti

| | |
|----------------------|--------------|
| Ředitel společnosti: | Václav Bárta |
|----------------------|--------------|

Členové představenstva, dozorčí rady i vedení společnosti jsou osobně způsobilí a v minulosti nebyli odsouzeni pro trestný čin.

7.4 Organizační struktura společnosti

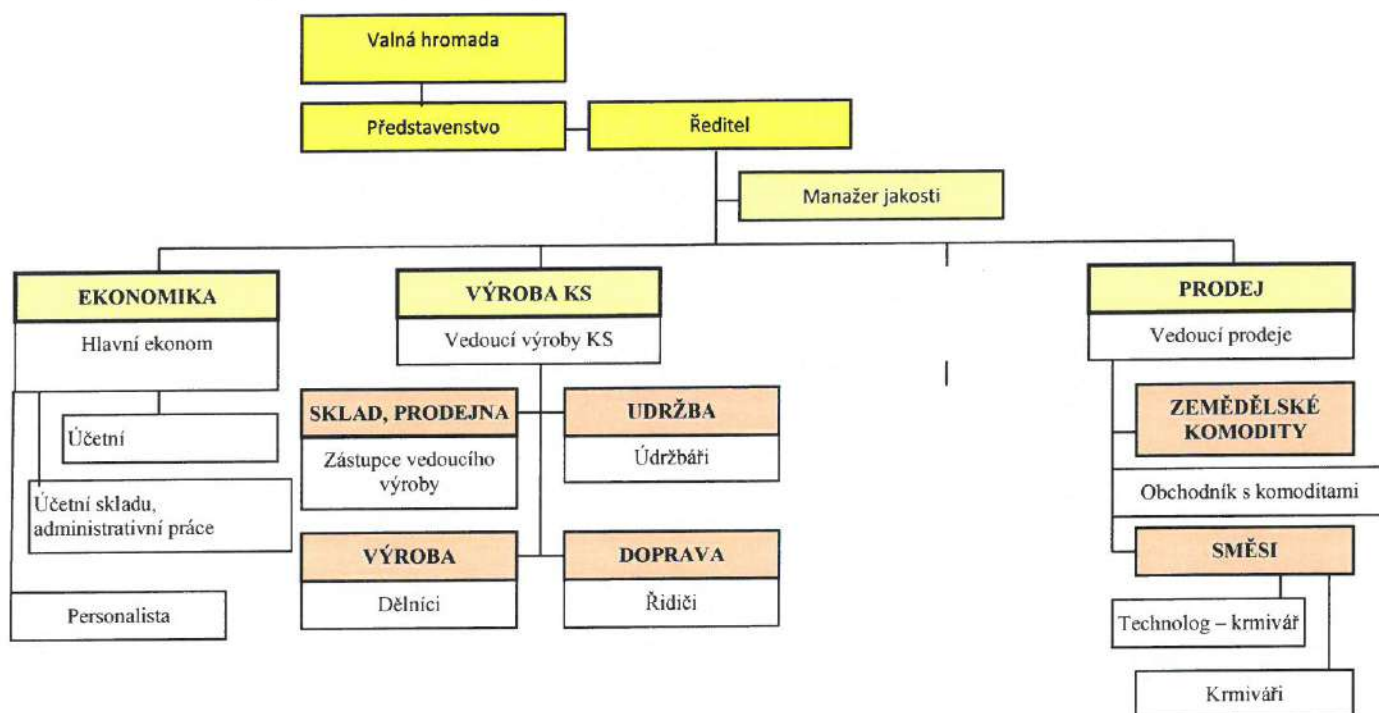

8 Přílohy

- 8.1 Příloha k roční účetní závěrce za rok 2022
- 8.2 Rozvaha v plném rozsahu za rok 2022
- 8.3 Výkaz zisků a ztrát v plném rozsahu za rok 2022
- 8.4 Zpráva představenstva o vztazích mezi propojenými osobami za rok 2022
- 8.5 Výrok a zpráva auditora za rok 2022

Sestaveno v Havlíčkově Brodě dne 30. 5. 2023

Ing. Miroslav Hnilička,
předseda správní rady

Rozvaha (bilance) v plném rozsahu k 31.12.2022

Identifikační číslo: **25945891**
Název účetní jednotky: **VKS Pohledští Dvořáci a.s.**

Právní forma: **a.s.**
Sídlo účetní jednotky: **Hamry 1584
580 01 Havlíčkův Brod**

Předmět podnikání: **výroba a prodej krmných směsí**

Podle Sbírký zákonů
vyhlášky č. 500/2002 z 5.12.2002
a vyhlášky č. 472/2003 z 17.12.2003

AKTIVA

| Položka a | TEXT b | Ozn. | Skutečnost v účetním období | | | Minulé obd. |
|--------------|--|------|-----------------------------|--------------|------------|-------------|
| | | | Brutto 1 | Korekce 2 | Netto 3 | Netto 4 |
| | AKTIVA CELKEM | 1 | 242 856 | -33 621 | 209 235 | 177 918 |
| B. | Stálá aktiva | 3 | 73 781 | -16 612 | 57 170 | 35 658 |
| B.I. | Dlouhodobý nehmotný majetek | 4 | 72 | -72 | 0 | 0 |
| B.I.4 | Ostatní dlouhodobý nehmotný majetek | 10 | 72 | -72 | 0 | 0 |
| B.II. | Dlouhodobý hmotný majetek | 14 | 73 708 | -16 540 | 57 169 | 35 657 |
| B.II.1 | Pozemky a stavby | 15 | 4 763 | -216 | 4 547 | 4 679 |
| B.II.1.1 | Pozemky | 16 | 990 | 0 | 990 | 990 |
| B.II.1.2 | Stavby | 17 | 3 773 | -216 | 3 557 | 3 690 |
| B.II.2 | Hmotné movité věci a jejich soubory | 18 | 54 344 | -16 323 | 38 020 | 30 549 |
| B.II.5 | Poskytnuté zálohy na dlouhodobý hmotný majetek a | 24 | 14 602 | 0 | 14 602 | 428 |
| B.II.5.1 | Poskytnuté zálohy na dlouhodobý hmotný majetek | 25 | 12 506 | 0 | 12 506 | 0 |
| B.II.5.2 | Nedokončený dlouhodobý hmotný majetek | 26 | 2 096 | 0 | 2 096 | 428 |
| B.III. | Dlouhodobý finanční majetek | 27 | 1 | 0 | 1 | 1 |
| B.III.5 | Ostatní dlouhodobé cenné papíry a podíly | 32 | 1 | 0 | 1 | 1 |
| C. | Oběžná aktiva | 37 | 168 756 | -17 009 | 151 747 | 141 963 |
| C.I. | Zásoby | 38 | 42 087 | 0 | 42 087 | 53 648 |
| C.I.1 | Materiál | 39 | 40 575 | 0 | 40 575 | 51 616 |
| C.I.3 | Výrobky a zboží | 41 | 1 512 | 0 | 1 512 | 2 032 |
| C.I.3.1 | Výrobky | 42 | 1 343 | 0 | 1 343 | 678 |
| C.I.3.2 | Zboží | 43 | 169 | 0 | 169 | 1 354 |
| C.II. | Pohledávky | 46 | 103 031 | -17 009 | 86 022 | 71 768 |
| C.II.1 | Dlouhodobé pohledávky | 47 | 16 931 | 0 | 16 931 | 17 016 |
| C.II.1.1 | Pohledávky z obchodních vztahů | 48 | 22 | 0 | 22 | 22 |
| C.II.1.5 | Pohledávky - ostatní | 52 | 16 909 | 0 | 16 909 | 16 994 |
| C.II.1.5 | Dohadné účty aktivní | 55 | 0 | 0 | 0 | 81 |
| C.II.1.5 | Jiné pohledávky | 56 | 16 909 | 0 | 16 909 | 16 913 |
| C.II.2 | Krátkodobé pohledávky | 57 | 86 100 | -17 009 | 69 091 | 54 751 |
| C.II.2.1 | Pohledávky z obchodních vztahů | 58 | 84 575 | -17 009 | 67 566 | 52 304 |
| C.II.2.4 | Pohledávky - ostatní | 61 | 1 525 | 0 | 1 525 | 2 447 |
| C.II.2.4 | Stát - daňové pohledávky | 64 | 0 | 0 | 0 | 1 975 |
| C.II.2.4 | Krátkodobé poskytnuté zálohy | 65 | 1 525 | 0 | 1 525 | 473 |
| C.IV. | Peněžní prostředky | 71 | 23 639 | 0 | 23 639 | 16 548 |

| Položka a | TEXT b | Ozn. | Skutečnost v účetním období | | | Minulé obd. |
|--------------|-------------------------------|------|-----------------------------|--------------|------------|-------------|
| | | | Brutto 1 | Korekce 2 | Netto 3 | Netto 4 |
| C.IV.1 | Peněžní prostředky v pokladně | 72 | 370 | 0 | 370 | 955 |
| C.IV.2 | Peněžní prostředky na účtech | 73 | 23 269 | 0 | 23 269 | 15 592 |
| D.I. | Časové rozlišení aktiv | 74 | 318 | 0 | 318 | 297 |
| D.I. | Náklady příštích období | 75 | 318 | 0 | 318 | 293 |
| D.III. | Příjmy příštích období | 77 | 0 | 0 | 0 | 4 |

Brydov

PASIVA

| Položka | TEXT | Ozn. | Běžné účetní období | Minulé období |
|----------|--|------|---------------------|---------------|
| a | b | | 1 | 2 |
| | PASIVA CELKEM | 78 | 209 235 | 177 918 |
| A. | Vlastní kapitál | 79 | 152 669 | 131 270 |
| A.I. | Základní kapitál | 80 | 1 000 | 1 000 |
| A.I.1 | Základní kapitál | 81 | 1 000 | 1 000 |
| A.III. | Fondy ze zisku | 92 | 226 | 432 |
| A.III.1 | Ostatní rezervní fondy | 93 | 100 | 100 |
| A.III.2 | Statutární a ostatní fondy | 94 | 126 | 332 |
| A.IV. | Výsledek hospodářství minulých let (+/-) | 95 | 129 838 | 119 671 |
| A.IV.1 | Nerozdělený zisk nebo neuhrazená ztráta minulých let (+/-) | 96 | 129 838 | 119 671 |
| A.V.1 | Výsledek hospodářství běžného účetního období (+/-) | 99 | 21 605 | 10 167 |
| B. + C. | Cizí zdroje | 101 | 55 959 | 46 258 |
| C. | Závazky | 107 | 55 959 | 46 258 |
| C.II. | Krátkodobé závazky | 123 | 55 959 | 46 258 |
| C.II.4 | Závazky z obchodních vztahů | 129 | 41 059 | 22 676 |
| C.II.8 | Závazky - ostatní | 133 | 14 900 | 23 582 |
| C.II.8.1 | Závazky ke společníkům | 134 | 0 | 870 |
| C.II.8.3 | Závazky k zaměstnancům | 136 | 1 315 | 1 287 |
| C.II.8.4 | Závazky ze sociálního zabezpečení a zdravotního pojištění | 137 | 659 | 659 |
| C.II.8.5 | Stát - daňové závazky a dotace | 138 | 2 777 | 4 |
| C.II.8.6 | Dohadné účty pasivní | 139 | 10 133 | 20 748 |
| C.II.8.7 | Jiné závazky | 140 | 16 | 13 |
| D. | Časové rozlišení pasiv | 141 | 607 | 390 |
| D.I. | Výdaje příštích období | 142 | 607 | 389 |
| D.II. | Výnosy příštích období | 143 | 0 | 2 |

Datum: 26.6.2023

Brydow

Zpracováno systémem DalSy

PASIVA

| Položka | TEXT | Ozn. | Běžné účetní období | Minulé období |
|----------|--|------|---------------------|---------------|
| a | b | | 1 | 2 |
| | PASIVA CELKEM | 78 | 209 235 | 177 918 |
| A. | Vlastní kapitál | 79 | 153 089 | 131 270 |
| A.I. | Základní kapitál | 80 | 1 000 | 1 000 |
| A.I.1 | Základní kapitál | 81 | 1 000 | 1 000 |
| A.III. | Fondy ze zisku | 92 | 226 | 432 |
| A.III.1 | Ostatní rezervní fondy | 93 | 100 | 100 |
| A.III.2 | Statutární a ostatní fondy | 94 | 126 | 332 |
| A.IV. | Výsledek hospodářství minulých let (+/-) | 95 | 129 838 | 119 671 |
| A.IV.1 | Nerozdělený zisk nebo neuhrazená ztráta minulých let (+/-) | 96 | 129 838 | 119 671 |
| A.V.1 | Výsledek hospodářství běžného účetního období (+/-) | 99 | 22 025 | 10 167 |
| B. + C. | Cizí zdroje | 101 | 55 539 | 46 258 |
| C. | Závazky | 107 | 55 539 | 46 258 |
| C.II. | Krátkodobé závazky | 123 | 55 539 | 46 258 |
| C.II.4 | Závazky z obchodních vztahů | 129 | 41 059 | 22 676 |
| C.II.8 | Závazky - ostatní | 133 | 14 480 | 23 582 |
| C.II.8.1 | Závazky ke společníkům | 134 | 0 | 870 |
| C.II.8.3 | Závazky k zaměstnancům | 136 | 1 315 | 1 287 |
| C.II.8.4 | Závazky ze sociálního zabezpečení a zdravotního pojištění | 137 | 659 | 659 |
| C.II.8.5 | Stát - daňové závazky a dotace | 138 | 2 357 | 4 |
| C.II.8.6 | Dohadné účty pasivní | 139 | 10 133 | 20 748 |
| C.II.8.7 | Jiné závazky | 140 | 16 | 13 |
| D. | Časové rozlišení pasiv | 141 | 607 | 390 |
| D.I. | Výdaje příštích období | 142 | 607 | 389 |
| D.II. | Výnosy příštích období | 143 | 0 | 2 |

Datum: 24.5.2023



**Výkaz zisku a ztráty - druhové členění
v plném rozsahu
k 31.12.2022**

Identifikační číslo: **25945891**
Název účetní jednotky: **VKS Pohledští Dvořáci a.s.**

Právní forma: **a.s.**
Sídlo účetní jednotky: **Hamry 1584
580 01 Havlíčkův Brod**

Předmět podnikání: **výroba a prodej krmných směsí**

Podle Sbirky zákonů
vyhlášky č. 500/2002 z 5.12.2002
a vyhlášky č. 472/2003 z 17.12.2003

| Položka a | TEXT b | Ozn. | Skutečnost v účetním období | |
|--------------|--|------|-----------------------------|--------------|
| | | | sledovaném 1 | minulém 2 |
| I. | Tržby z prodeje výrobků a služeb | 1 | 366 073 | 328 732 |
| II. | Tržby za prodej zboží | 2 | 247 058 | 152 521 |
| A. | Výkonová spotřeba | 3 | 555 708 | 439 669 |
| A.1. | Náklady vynaložené na prodané zboží | 4 | 218 555 | 138 754 |
| A.2. | Spotřeba materiálu a energie | 5 | 299 921 | 267 180 |
| A.3. | Služby | 6 | 37 232 | 33 734 |
| B. | Změna stavu zásob vlastní činnosti (+/-) | 7 | -746 | 312 |
| C. | Aktivace (-) | 8 | -79 | -165 |
| D. | Osobní náklady | 9 | 26 609 | 24 900 |
| D.1. | Mzdové náklady | 10 | 19 640 | 18 384 |
| D.2. | Náklady na sociální zabezpečení, zdravotní pojištění a ostatní náklady | 11 | 6 969 | 6 516 |
| D.2.1 | Náklady na sociální zabezpečení a zdravotní pojištění | 12 | 6 324 | 5 877 |
| D.2.2 | Ostatní náklady | 13 | 644 | 639 |
| E. | Úpravy hodnot v provozní oblasti | 14 | 5 499 | 4 305 |
| E.1. | Úpravy hodnot dlouhodobého nehmotného a hmotného majetku | 15 | 4 541 | 4 203 |
| E.1.1 | Úpravy hodnot dlouhodobého nehmotného a hmotného majetku - trvalé | 16 | 4 541 | 4 203 |
| E.3. | Úpravy hodnot pohledávek | 19 | 958 | 102 |
| III. | Ostatní provozní výnosy | 20 | 52 | 1 821 |
| III.3 | Jiné provozní výnosy | 23 | 52 | 1 821 |
| F. | Ostatní provozní náklady | 24 | 608 | 2 147 |
| F.3. | Daně a poplatky | 27 | 405 | 414 |
| F.5. | Jiné provozní náklady | 29 | 204 | 1 733 |
| * | Provozní výsledek hospodaření (+/-) | 30 | 25 583 | 11 907 |
| VI. | Výnosové úroky a podobné výnosy | 39 | 0 | |
| VI.2 | Ostatní výnosové úroky a podobné výnosy | 41 | 0 | |
| J. | Nákladové úroky a podobné náklady | 43 | 4 | |
| J.2. | Ostatní nákladové úroky a podobné náklady | 45 | 4 | |
| VII. | Ostatní finanční výnosy | 46 | 1 374 | 96 |
| K. | Ostatní finanční náklady | 47 | 130 | 33 |
| * | Finanční výsledek hospodaření (+/-) | 48 | 1 240 | 63 |
| ** | Výsledek hospodaření před zdaněním (+/-) | 49 | 26 823 | 11 969 |
| L. | Daň z příjmů | 50 | 5 218 | 1 802 |
| L.1. | Daň z příjmů splatná | 51 | 5 218 | 1 802 |

| Položka a | TEXT b | Ozn. | Skutečnost v účetním období | |
|--------------|---|------|-----------------------------|--------------|
| | | | sledovaném 1 | minulém 2 |
| ** | Výsledek hospodaření po zdanění (+/-) | 53 | 21 605 | 10 167 |
| *** | Výsledek hospodaření za účetní období (+/-) | 55 | 21 605 | 10 167 |
| * | Čistý obrat za účetní období = I. + II. + III. + IV. + V. + VI. + VII | 56 | 614 556 | 483 170 |

Datum: 26.6.2023

Brydow

Zpracováno systémem DalSy

Přehled o peněžních tocích
Cash flow
k 31.12.2022

Identifikační číslo: **25945891**
 Název účetní jednotky: **VKS Pohledští Dvořáci a.s.**

Právní forma: **a.s.**
 Sídlo účetní jednotky: **Hamry 1584**
580 01 Havlíčkův Brod

Předmět podnikání: **výroba a prodej krmných směsí**

Účetní období: 202212; Tisk zaokrouhlený

| Položka a | TEXT b | Ozn. | Skutečnost v účetním období |
|--------------|---|------|--------------------------------|
| P | Stav peněžních prostředků na začátku účetního období | 1 | 16 548 |
| Z | Účetní zisk nebo ztráta z běžné činnosti před zdaněním | 2 | 26 823 |
| A.1. | Úpravy o nepeněžní operace | 3 | 5 503 |
| A.1.1 | Odpisy stálých aktiv | 4 | 4 541 |
| A.1.2 | Změna stavu opravných položek a rezerv | 5 | 958 |
| A.1.3 | Zisk (ztráta) z prodeje stálých aktiv | 6 | 0 |
| A.1.4 | Výnosy z dividend a podílů na zisku | 7 | 0 |
| A.1.5 | Vyúčtované nákladové a výnosové úroky | 8 | 4 |
| A * | Čistý peněžní tok před zdaněním a změnami pracovního kapitálu | 9 | 32 326 |
| A.2. | Úpravy oběžných aktiv | 10 | 6 246 |
| A.2.1 | Změna stavu pohledávek a přechodných účtů aktivních | 11 | -15 233 |
| A.2.2 | Změna stavu krátkodobých závazků a přechodných účtů pasivních | 12 | 9 918 |
| A.2.3 | Změna stavu zásob | 13 | 11 561 |
| A ** | Čistý peněžní tok před zdaněním a mimořádnými položkami | 14 | 38 572 |
| A.3. | Výdaje z plateb úroků | 15 | -4 |
| A.4. | Přijaté úroky | 16 | 0 |
| A.5. | Daň z příjmů za běžnou činnost | 17 | -5 218 |
| A.6. | Příjmy a výdaje spojené s mimořádnými účetními případy | 18 | 0 |
| A *** | Čistý peněžní tok z provozní činnosti | 19 | 33 350 |
| B.1. | Výdaje spojené s pořízením stálých aktiv | 20 | -26 053 |
| B.2. | Příjmy z prodeje stálých aktiv | 21 | 0 |
| B.3. | Půjčky a úvěry spřízněným osobám | 22 | 0 |
| B *** | Čistý peněžní tok vztahující se k investiční činnosti | 23 | -26 053 |
| C.1. | Změna stavu dlouhodobých závazků | 24 | 0 |
| C.2. | Dopady změn vlastního kapitálu na peněžní prostředky | 25 | -206 |
| C.2.1 | Zvýšení peněžních prostředků při zvýšení VK a RF | 26 | 0 |
| C.2.2 | Vyplacení podílu na vlastním kapitálu společníkům | 27 | 0 |
| C.2.3 | Peněžní dotace a dary do vlastního kapitálu | 28 | 0 |
| C.2.4 | Úhrada ztráty společníky | 29 | 0 |
| C.2.5 | Přímé platby na vrub fondů | 30 | -206 |
| C.2.6 | Vyplacené dividendy nebo podíly na zisku | 31 | 0 |
| C.3. | Přijaté dividendy a podíly na zisku | 32 | 0 |
| C *** | Čistý peněžní tok vztahující se k finanční činnosti | 33 | -206 |
| F | Čisté zvýšení (snížení) peněžních prostředků | 34 | 7 091 |
| R | Stav peněžních prostředků na konci účetního období | 35 | 23 639 |

Datum: 26.6.2023

Brydau

Zpracováno systémem DalSy

PŘEHLED O ZMĚNÁCH VLASNÍHO KAPITÁLU

za období od 1.1.2022 do 31.12.2022
(v celých tisících Kč)
IČ: 25945891

Název a sídlo účetní jednotky
VKS Pohledští Dvořáci a.s.
Hamry 1584
58001 Havlíčkův Brod

Sestaveno dne: 30.5.2023
Právní forma účetní jednotky: AKCIOVÁ SPOLEČNOST
Předmět podnikání účetní jednotky: Výroba a prodej krmných směsí

| Označení a | TEXT b | Skutečnost v účetním období | |
|---|--|-----------------------------|---------|
| | | běžném | minulém |
| A. Základní kapitál zapsaný v obchodním rejstříku (účet 411) | | | |
| A.1. | Počáteční stav | 1 000 | 1 000 |
| A.2. | Zvýšení | 0 | 0 |
| A.3. | Snížení | 0 | 0 |
| A.4. | Konečný zůstatek | 1 000 | 1 000 |
| B. Základní kapitál nezapsaný (účet 419) | | | |
| B.1. | Počáteční stav | 0 | 0 |
| B.2. | Zvýšení | 0 | 0 |
| B.3. | Snížení | 0 | 0 |
| B.4. | Konečný zůstatek | 0 | 0 |
| C. A.+/-B. se zohledněním účtu 252 | | | |
| C.1. | Počáteční zůstatek A.+/-B. | 1 000 | 1 000 |
| C.2. | počátení zůstatek vlastních akcií a vlasních obchodních podílů | 0 | 0 |
| C.3. | Změna stavu účtu 252 | 0 | 0 |
| C.4. | Konečný zůstatek účtu 252 | 0 | 0 |
| C.5. | Konečný zůstatek A.+/-B. | 1 000 | 1 000 |
| D. Emisní ážio | | | |
| D.1. | Počáteční stav | 0 | 0 |
| D.2. | Zvýšení | 0 | 0 |
| D.3. | Snížení | 0 | 0 |
| D.4. | Konečný zůstatek | 0 | 0 |
| E. Rezervní fondy | | | |
| E.1. | Počáteční stav | 100 | 100 |
| E.2. | Zvýšení | 0 | 0 |
| E.3. | Snížení | 0 | 0 |
| E.4. | Konečný zůstatek | 100 | 100 |
| F. Ostatní fondy ze zisku | | | |
| F.1. | Počáteční stav | 331 | 128 |
| F.2. | Zvýšení | 0 | 300 |
| F.3. | Snížení | 206 | 97 |
| F.4. | Konečný zůstatek | 126 | 331 |
| G. Kapitálové fondy | | | |
| G.1. | Počáteční zůstatek | 0 | 0 |
| G.2. | Zvýšení | 0 | 0 |
| G.3. | Snížení | 0 | 0 |
| G.4. | Konečný zůstatek | 0 | 0 |

| Označení a | TEXT b | Skutečnost v účetním období | |
|--|---|-----------------------------|---------|
| | | běžném | minulém |
| H. Rozdíly z přecenění nezahrnuté do výsledku hospodaření | | | |
| H.1. | Počáteční zůstatek | 0 | 0 |
| H.2. | Zvýšení | 0 | 0 |
| H.3. | Snížení | 0 | 0 |
| H.4. | Konečný zůstatek | 0 | 0 |
| I. Zisk účetních období (minulá + běžné) | | | |
| I.1. | Počáteční zůstatek | 129 838 | 119 671 |
| I.2. | Zvýšení | 21 605 | 10 167 |
| I.3. | Snížení | 0 | 0 |
| I.4. | Konečný zůstatek | 151 443 | 129 838 |
| J. Ztráta účetních období (účet 429+zůstatek na straně MD účtu 431) | | | |
| J.1. | Počáteční zůstatek | 0 | 0 |
| J.2. | Zvýšení | 0 | 0 |
| J.3. | Snížení | 0 | 0 |
| J.4. | Konečný zůstatek | 0 | 0 |
| K. Zisk/ztráta za účetní období po zdanění | | | |
| | Součet celkem (C5+D4+E4+F4+G4+H4+I4+J4+K) | 152 669 | 131 269 |

Podpisový záznam



PŘÍLOHA V ÚČETNÍ ZÁVĚRCE 2022

Obsah

| | | |
|-------|--|---|
| 1 | Obecné údaje..... | 2 |
| 1.1 | Údaje o účetní jednotce..... | 2 |
| 1.2 | Akcie..... | 2 |
| 1.3 | Členové statutárního a dozorčího orgánu..... | 2 |
| 1.3.1 | Statutární orgán - představenstvo:..... | 2 |
| 1.3.2 | Dozorčí rada..... | 3 |
| 1.4 | Popis změn a dodatků provedených v uplynulém účetním období ve veřejném rejstříku..... | 3 |
| 1.5 | Popis organizační struktury a její zásadní změny během uplynulého účetního období..... | 3 |
| 1.6 | Rozvahový den..... | 3 |
| 1.7 | Okamžik sestavení účetní závěrky..... | 3 |
| 1.8 | Ostatní skutečnosti..... | 3 |
| 2 | Spojené osoby..... | 4 |
| 2.1 | Schéma kapitálově spojených osob..... | 4 |
| 2.2 | Transakce mezi účetní jednotkou a spojenými osobami..... | 4 |
| 3 | Zaměstnanci..... | 4 |
| 4 | Účetní metody a zásady..... | 4 |
| 5 | Doplňující informace k rozvaze a výkazu zisku a ztráty..... | 5 |
| 5.1 | Výkaz zisku a ztráty..... | 5 |
| 5.1.1 | Rozložení tržeb..... | 5 |
| 5.1.2 | Přehled nejvýznamnějších nákladů..... | 5 |
| 5.2 | Rozvaha..... | 5 |
| 5.2.1 | Dlouhodobý majetek..... | 5 |
| 5.2.2 | Dlouhodobý hmotný majetek..... | 5 |
| 5.2.3 | Dlouhodobý nehmotný majetek..... | 5 |
| 5.2.4 | Pohledávky..... | 6 |
| 5.2.5 | Zásoby..... | 6 |
| 5.2.6 | Krátkodobý finanční majetek..... | 6 |
| 5.2.7 | Závazky..... | 6 |
| 5.2.8 | Rezervy..... | 6 |
| 5.3 | Přehled o peněžních tocích..... | 6 |

| | | |
|---|--|---|
| 6 | Významné události po datu účetní závěrky | 7 |
| 7 | Pokračování společnosti s neomezeným trváním | 7 |

1 Obecné údaje

1.1 Údaje o účetní jednotce

Obchodní jméno: VKS Pohledští Dvořáci a.s.
Sídlo: Hamry 1584, 580 01 Havlíčkův Brod
Právní forma: akciová společnost
Datum vzniku: 19. 12. 2000
Zapsáno u: obchodního rejstříku vedeného Krajským soudem v Hradci Králové,
oddíl B, vložka 2159
IČO: 25945891
DIČ: CZ25945891
Bankovní spojení: 78-7811660207/0100
Základní kapitál: 1 000 000 Kč

1.2 Akcie

- 2 ks kmenové akcie na jméno ve jmenovité hodnotě 500 000 Kč
- akcie mají listinnou podobu

Jediný akcionář:

Nataneta a.s.,

IČ: 048 86 968

Hamry 1584, 580 01 Havlíčkův Brod

1.3 Členové statutárního a dozorčího orgánu

1.3.1 Statutární orgán- představenstvo:

předseda představenstva:

Ing. MIROSLAV HNILIČKA, dat. nar. 26. dubna
1959

Polní 997, 580 01 Havlíčkův Brod

Den vzniku funkce: 16. prosince 2021

Den vzniku členství: 16. prosince 2021

místopředseda představenstva:

Ing. HANA HNILIČKOVÁ, dat. nar. 6. března 1966

Polní 997, 580 01 Havlíčkův Brod

Den vzniku funkce: 16. prosince 2021

Den vzniku členství: 16. prosince 2021

člen představenstva:

Ing. ANETA NATÁLIE BRYCHOVÁ, dat. nar. 18.
června 1994

Nad Žlábkem 3756, 580 01 Havlíčkův Brod

Den vzniku funkce: 16. prosince 2021

Den vzniku členství: 16. prosince 2021

1.3.2 Dozorčí rada

člen dozorčí rady:

VÁCLAV BÁRTA, dat. nar. 5. května 1959
U Rybníčku 3859, 580 01 Havlíčkův Brod
Den vzniku členství: 16. prosince 2021

1.4 Popis změn a dodatků provedených v uplynulém účetním období ve veřejném rejstříku

1.5 Popis organizační struktury a její zásadní změny během uplynulého účetního období

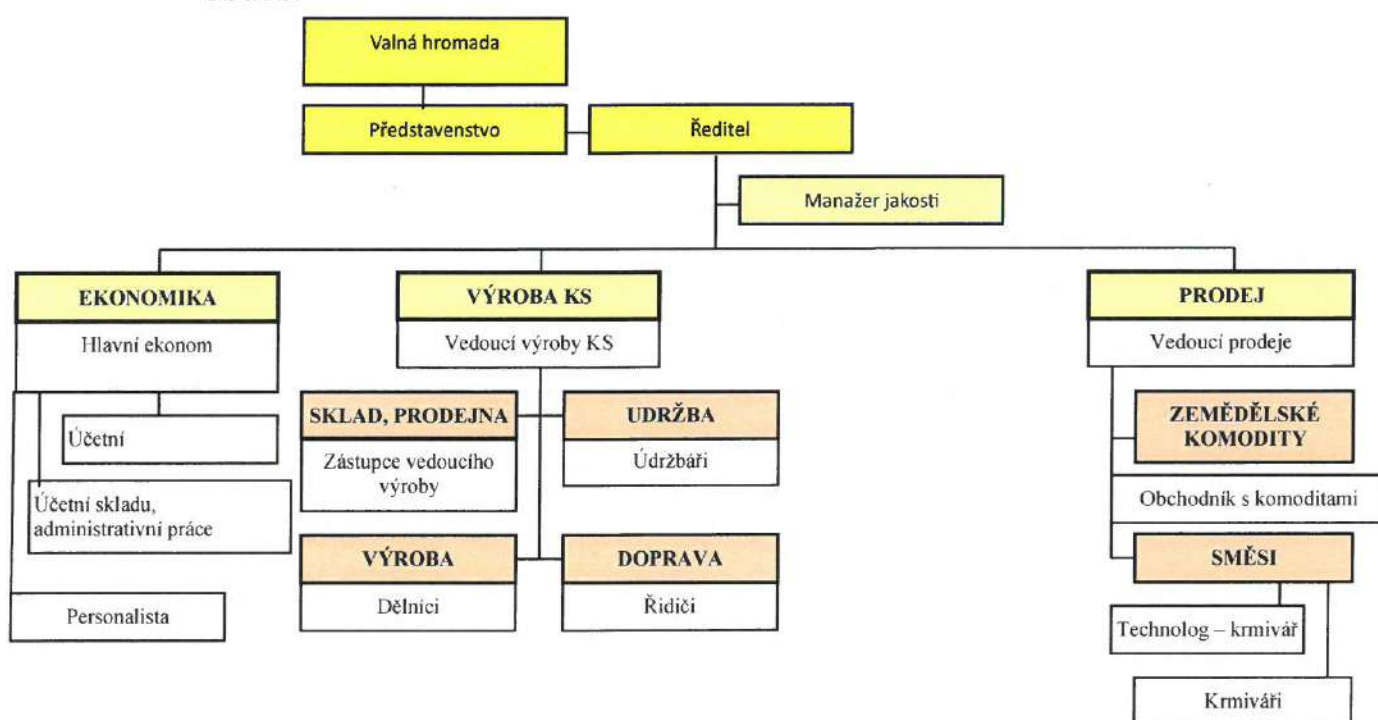

1.6 Rozvahový den

Rozvahový den (dále také jako „RD“) je 31. 12. 2022.

1.7 Okamžik sestavení účetní závěrky

17. 6. 2023.

1.8 Ostatní skutečnosti

Kategorie účetní jednotky:

střední

2 Spojené osoby

2.1 Schéma kapitálově spojených osob

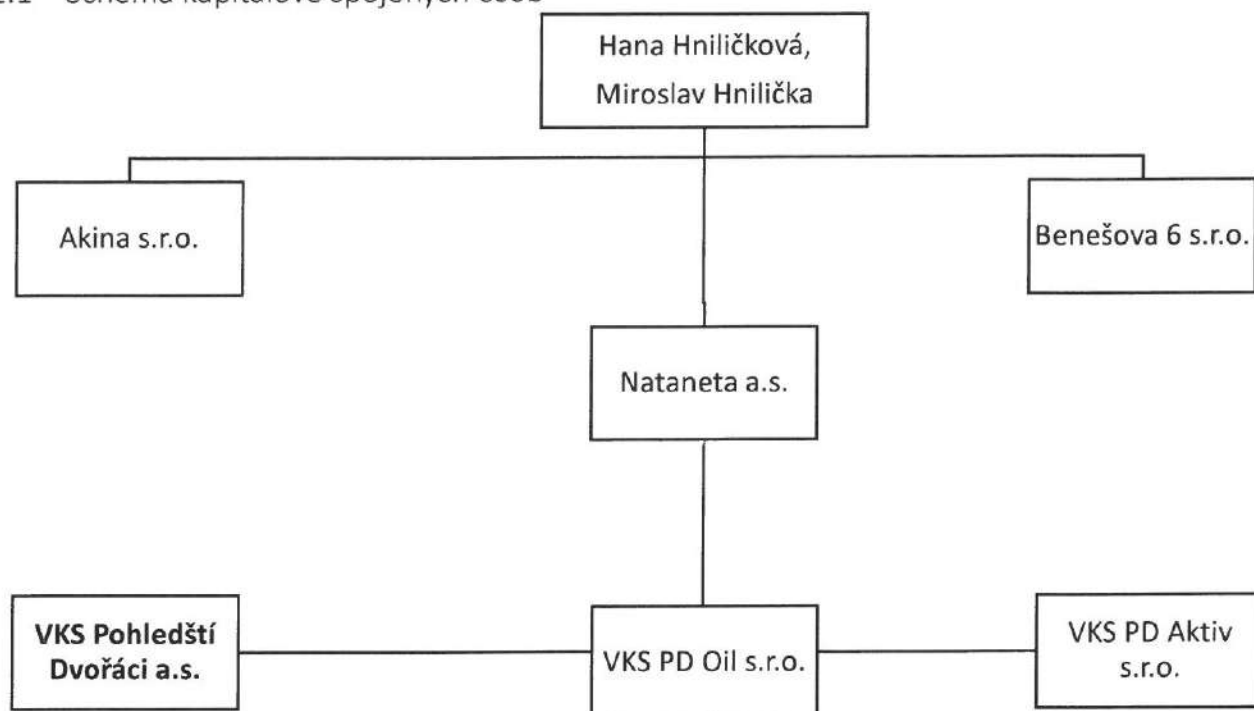

2.2 Transakce mezi účetní jednotkou a spojenými osobami

Společnost VKS PD OIL s.r.o. dodává účetní jednotce řepkové pokrutiny a řepkový olej jako suroviny pro výrobu krmiv na základě Rámcové kupní smlouvy a na základě Dokumentace k transferovým cenám.

Společnost VKS PD Aktiv s.r.o. pronajímá účetní jednotce majetek na základě nájemní smlouvy a metodiky „Analýzy tržního nájemného“.

Miroslav Hnilička pronajímá účetní jednotce majetek na základě nájemní smlouvy a metodiky „Analýzy tržního nájemného“.

3 Zaměstnanci

| | |
|---|----------------|
| Průměrný přepočtený počet zaměstnanců k RD: | 39 |
| Celková výše osobních nákladů za ÚO: | 26 609 tis. Kč |
| Průměrné osobní náklady na zaměstnance: | 682 tis. Kč |

4 Účetní metody a zásady

Účetní závěrka je sestavena v souladu se zákonem č. 563/1991 Sb., o účetnictví, provádějí vyhláškou č. 500/2002 Sb. a s Českými účetními standardy pro podnikatele, a to tak, aby podávala poctivý a věrný obraz předmětu účetnictví a finanční situace účetní jednotky.

Při oceňování majetku a závazků a při účtování o výsledku hospodaření bere jednotka za základ veškeré náklady a výnosy, které časově a věcně souvisí s účetním obdobím.

Majetek a závazky v cizí měně se přečítají pevným měsíčním kurzem devizového trhu vyhlášeným ČNB k 1. pracovnímu dni v měsíci. Všechny rozvahové účty byly přeceněny k datu účetní závěrky a související kurzové rozdíly byly zaúčtovány do výnosů nebo nákladů.

Účetní jednotka odpisuje dlouhodobý majetek rovnoměrným způsobem. Hmotné movité věci (pořízené od 1.1.2021) ve smyslu § 7 odst. 3 písm. b) jsou považovány za dlouhodobý hmotný majetek, pokud je doba použitelnosti delší než jeden rok a jejich ocenění je vyšší než 80 000 Kč.

5 Doplnující informace k rozvaze a výkazu zisku a ztráty

5.1 Výkaz zisku a ztráty

5.1.1 Rozložení tržeb

| Položky | Hodnoty | Podíl na výnosech |
|-------------------------|-----------------|-------------------|
| Tržby z prodeje výrobků | 359 742 tis. Kč | 59 % |
| Tržby z prodeje služeb | 6 331 tis. Kč | 1 % |
| Tržby za prodej zboží | 247 058 tis. Kč | 40 % |

5.1.2 Přehled nejvýznamnějších nákladů

| Položky | Hodnoty | Podíl na nákladech |
|-------------------------|-----------------|--------------------|
| Spotřeba materiálu | 294 003 tis. Kč | 50 % |
| Náklady na prodej zboží | 218 555 tis. Kč | 37 % |
| Náklady na služby | 37 232 tis. Kč | 6 % |
| Osobní náklady | 26 609 tis. Kč | 5 % |
| Spotřeba energie | 5 918 tis. Kč | 1 % |

5.2 Rozvaha

5.2.1 Dlouhodobý majetek

5.2.2 Dlouhodobý hmotný majetek

| | |
|-------------------------------------|------------------|
| Způsob ocenění: | pořizovací cenou |
| Počáteční stav brutto k 1. 1. 2022: | 47 655 tis. Kč |
| Konečný stav brutto k 31. 12. 2022: | 73 708 tis. Kč |
| Účetní odpisy v 2022: | 4 541 tis. Kč |
| Způsob odpisování (účetně): | rovnoměrně |

Nárůst stavu dlouhodobého hmotného majetku je způsoben především rekonstrukcí provozu výroby, která byla zahájena v listopadu 2022. V souvislosti s touto rekonstrukcí poskytla společnost zálohy generálnímu dodavateli, které k rozvahovému dni činí 12 506 tis. Kč.

Rozložení dlouhodobého hmotného majetku k 31. 12. 2022:

| | Hodnoty brutto | Hodnoty netto |
|-------------------------------------|----------------|----------------|
| Pozemky | 990 tis. Kč | 990 tis. Kč |
| Stavby | 3 773 tis. Kč | 3 557 tis. Kč |
| Hmotné movité věci a jejich soubory | 54 344 tis. Kč | 38 020 tis. Kč |
| Poskytnuté zálohy, nedokončený DHM | 14 602 tis. Kč | 14 602 tis. Kč |

5.2.3 Dlouhodobý nehmotný majetek

| | |
|-----------------|------------------|
| Způsob ocenění: | pořizovací cenou |
|-----------------|------------------|

| | |
|-------------------------------------|------------|
| Počáteční stav brutto k 1. 1. 2022: | 72 tis. Kč |
| Konečný stav brutto k 31. 12. 2022: | 72 tis. Kč |
| Účetní odpisy v 2022: | 0 |
| Způsob odpisování (účetně): | rovnoměrně |

5.2.4 Pohledávky

| | |
|---|---------------------|
| Způsob ocenění: | jmenovitou hodnotou |
| Počáteční stav brutto k 1. 1. 2022: | 87 819 tis. Kč |
| Konečný stav brutto k 31. 12. 2022: | 103 031 tis. Kč |
| Z toho pohledávky po splatnosti: | 48.131 tis. Kč |
| Stav opravných položek k pohl. po splatnosti: | 17 009 tis. Kč |
| Pohl. dlouhodobé brutto k 31. 12. 2022: | 16 931 tis. Kč |
| Pohl. krátkodobé brutto k 31. 12. 2022: | 86 100 tis. Kč |

5.2.5 Zásoby

| | |
|------------------------------|--|
| Způsob ocenění: | pořizovací cenou / vlastními náklady (výrobky) |
| Účtování o zásobách: | způsobem „A“ |
| Počáteční stav k 1. 1. 2022: | 53 648 tis. Kč |
| Konečný stav k 31. 12. 2022: | 42 087 tis. Kč |

5.2.6 Krátkodobý finanční majetek

| | |
|------------------------------|---------------------|
| Způsob ocenění: | jmenovitou hodnotou |
| Počáteční stav k 1. 1. 2022: | 16 548 tis. Kč |
| Konečný stav k 31. 12. 2022: | 23 639 tis. Kč |

5.2.7 Závazky

| | |
|-------------------------------|---------------------|
| Způsob ocenění: | jmenovitou hodnotou |
| Počáteční stav k 1. 1. 2022: | 46 258 tis. Kč |
| Konečný stav k 31. 12. 2022: | 55 539 tis. Kč |
| Z toho závazky po splatnosti: | 132 tis. Kč |

Rozložení závazků k 31. 12. 2022:

| | |
|---------------------|----------------|
| Dlouhodobé závazky: | 0 |
| Krátkodobé závazky: | 55 539 tis. Kč |

5.2.8 Rezervy

Účetní jednotka nezaznamenala žádná potenciální rizika, které by měly být důvodem pro tvorbu účetních rezerv v účetním období.

5.3 Přehled o peněžních tocích

V roce 2022 byla změněna definice položek A.1.2., A.2.1. a A.2.2. Předmětem změny jsou přechodné účty, jejichž rozdíl byl do roku 2022 náplní položky A.1.2. Počínaje účetním obdobím 2022 je změna stavu přechodných účtů aktivních obsažena v A.2.1. a změna stavu přechodných účtů pasivních je obsažena v A.2.2. Změna definice se nepovažuje za významnou, protože neovlivnila výpovědní hodnotu výkazu a ani nedosahuje úrovně materiality.

6 Významné události po datu účetní závěrky

1. ledna 2023 došlo ke změně na pozici ředitele společnosti, novým ředitelem je Ing. Jiří Brych.

Žádné události po datu účetní závěrky, které by významně ovlivnily hospodaření účetní jednotky, nebyly zaznamenány.

7 Pokračování společnosti s neomezeným trváním

Účetní jednotka splňuje going concern, k datu sestavení účetní závěrky nejsou důvody pro zpochybnění předpokladu neomezeného trvání podniku.

V Havlíčkově Brodě dne 19. 6. 2023



Ing. Miroslav Hnilička
předseda představenstva